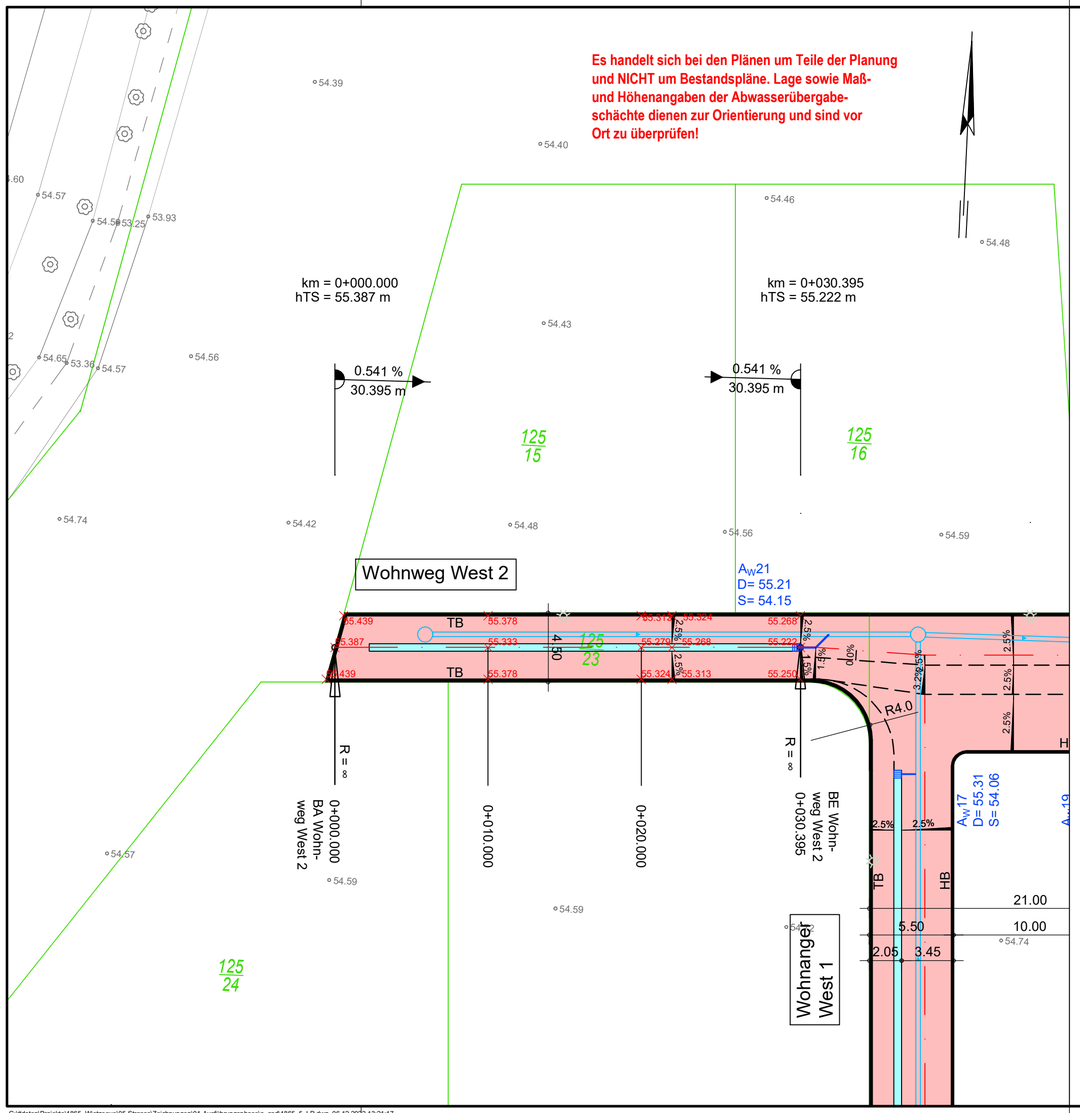

ZEICHENERKLÄRUNG

- Fahrbahn - Asphalt
- Fahrbahn - Pflaster
- Parkstellflächen - Pflaster
- Zufahrt als Gehwegüberfahrt
- Gehweg - Pflaster
- Grünfläche
- Pflaster-/Schnittgerinne
- Gradientenhochpunkt
- Gradiententiefpunkt
- 2.5% Fahrbahnquerneigung
- 112.172 geplante Straßenhöhe
- vorh. Regenwasserkanal
- gepl. Regenwasserkanal
- Straßenablauf 500x500 mit Anschlussleitung
- Straßenablauf 300x500 mit Anschlussleitung
- abgesenkter Bord
- HB Hochbord
- TB Tiefbord
- gepl. Leuchtenstandort
- gepl. Baumpflanzung

H= 1500m
-0.829% 48.000m 0.500% 22.876m
Neigungsbrechpunkt mit Angabe von: Ausrundungshalbmesser, Längsneigung und Abstand zum nächsten Neigungsbrechpunkt

Kartengrundlage
- Koordinatensystem: UTM (ETRS89)
- Entwurfsvermessung im UTM-System, Ing.-Büro Richter 2021
- Parzellierung gem. Sonderung ahb Haase & Bette Vermessungsbüro GbR, Stand Mai 2021
- Trassen der Versorgungsleitungen aus Bestandsunterlagen graphisch übernommen

Objektplanung
- unverzerrt (mit wahren Längen) auf verzerrter Kartengrundlage (UTM-System)
- für die Bauvermessung gelten nur die Stationen der Hauptachse(n)

Höhenbezug
- Höhensystem DHHN92

Hinweis
Rechtsverbindlich zur Ausführung freigegeben sind nur die Planunterlagen, die dem Auftragnehmer in Papierform mit handschriftlichem Freigabevermerk des Ingenieurbüros Richter übergeben wurden.

Index	Änderung	gezeichnet	Freigabe: Datum - Name
.	.	.	.
00	Grundzeichnung	Mu	07.12.22

AUSFÜHRUNGSPLANUNG

GEMEINDE ISERNHAGEN	Anlage	5.1
	Blatt	5
Erschließung des Baugebiet "Wietzeaue - 2. BA" in Altwarmbüchen	Projekt-Nr.	3852
	Datei	1865_5_LP
Lageplan Straßenbau Wohnweg West 2	Plan-Nr. - Index	AP-2.5-00
	Maßstab 1:	250
	Details 1:	.
Ingenieurbüro Richter Beratende Ingenieure. Aufgestellt: Hildesheim, den 07.12.2022	bearbeitet	12/2022 We
	gezeichnet	12/2022 Mu
Mittelallee 11, 31139 Hildesheim Tel.:05121/9373-0 Fax.:05121/9373-73 E-Mail: info@richter-ingenieure.de	geprüft	12/2022 Go

3852 - 1865_5_LP - LP_05 - AP-2.5-00

G:\ildaten\Projekte\1865_Wietzeaue\05-Strasse\Zeichnungen\04-Ausführungsphase\a_cad\1865_5_LP.dwg, 06.12.2022 13:21:17